

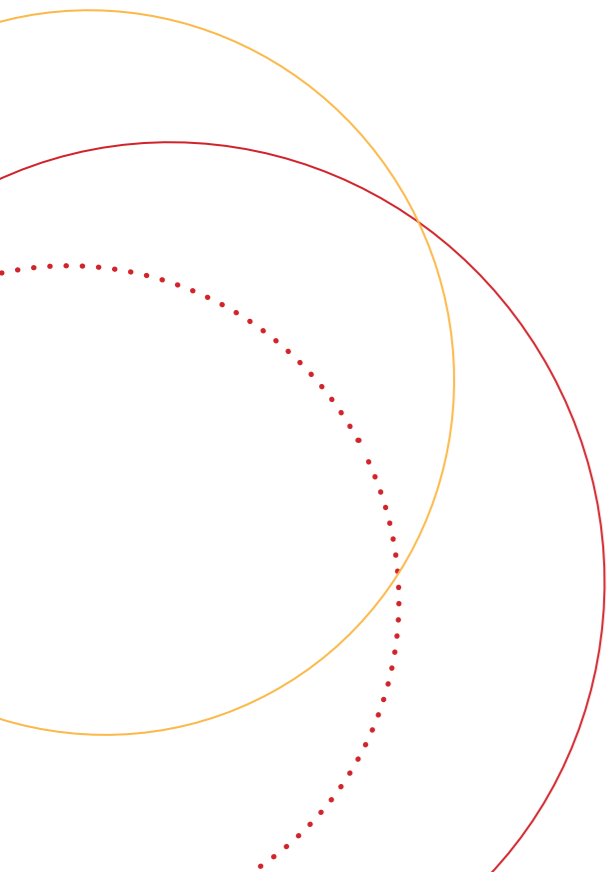

Relatório de Atividades 2021



Unibes
#eudouação



Relatório de
Atividades
2021



**Diretoria de Comunicação
e Marketing**
Nicole Sonder Rouben

Superintendência Unibes
Amador Alonso Rodriguez

Coordenação
Juliana Zechetto

Redação
Mirella Luiggi
Marianne Perfetto

Projeto Gráfico
Erone Feitosa

Fotos
Tatyane Costa
Fabiano Oliveira da Silva

Sumário

Quem somos	7
Unibes 106 anos	7
Mensagem da Presidente	8-9
Manifesto Unibes	11
Missão, visão e valores	13
Onde estamos	14-15
Mapa	16-17
Unibes Social	18-25
Unibes Bazar	26-27
Unibes Cultural	28
Voluntariado	29
Parcerias	29
Organograma	30-31
Mandato	32-33
Como ajudar	34



Unibes

Unibes Bazar

Unibes Cultural

Quem Somos

Fundada em 1915, a Unibes (União Brasileiro-Israelita do Bem-Estar Social) é uma instituição social que nasceu com a fusão de grupos que apoiavam imigrantes e refugiados judeus, da 1ª e da 2ª Guerra Mundial em São Paulo. Com o passar dos anos, a entidade ampliou o atendimento para toda a sociedade, auxiliando crianças, jovens, famílias e idosos que vivem em situação de vulnerabilidade e risco social, mantendo presente os valores do conceito judaico da Tsedaká, promovendo a justiça social e estimulando a autonomia de milhares de pessoas.

Unibes 106 anos - Três pilares para a autonomia

Em 2021, a Unibes chegou aos seus 106 anos realizando 22 mil atendimentos em diferentes programas nas áreas de inclusão social, apoio à educação, capacitação profissional, cultura e o desenvolvimento da qualidade de vida.

Como prioridade, a instituição tem como propósito reforçar seu compromisso com o desenvolvimento da autonomia para que cada indivíduo seja o agente de transformação do meio social em que vive.

A Unibes Social, o Unibes Bazar e a Unibes Cultural são três pilares de igual importância para a conquista da independência por parte do público da Unibes.

A Unibes Social promove a autonomia por meio dos programas que dão suporte para a transformação em todas as fases da vida. O Unibes Bazar gera fundos para a autossuficiência dos programas sociais. E a Unibes Cultural é potencializadora da liberdade por meio da cultura e do empreendedorismo.

Com ações inovadoras e a valorização dos três pilares, a Unibes se reinventa por mais um ano, mantendo a sua importância e jovialidade, sem deixar de lado a credibilidade, transparência e eficiência conquistada com os anos de existência.



Denise Zaclis Antão - Presidente da Unibes

Mensagem da Presidente

Ao pensar nas palavras da presidente, me veio à cabeça uma frase de Simon Sinek que li outro dia: “Líderes não cuidam de resultados. Líderes cuidam de pessoas e pessoas geram resultados”.

Esta frase foi tão verdadeira neste último ano. Todos nós tivemos como objetivo cuidar uns dos outros. Esta pandemia deixou muito exposto o abismo entre os mais e os menos favorecidos e é claro a vulnerabilidade social, preocupação diuturna da Unibes.

Em primeiro lugar atendemos às necessidades básicas. Nenhum assistido ficou sem comida na mesa e ainda cadastramos 2.500 novas famílias que passaram a receber cestas básicas, marmitas e vales-refeição. Nossos parceiros e doadores foram essenciais em cada momento.

Criamos novos programas como instrumento para que os assistidos alcancem a autonomia, tendo a Unibes como parceira e não simplesmente como uma entidade assistencialista.

Para nós da Unibes, estarmos sempre atentos às necessidades da nossa sociedade foi o que nos trouxe até aqui, 106 anos depois da nossa fundação. E com a ajuda de todos seremos cada vez mais fortes.

Denise Antão



Manifesto Unibes

*A Unibes quer te convidar a ver a
doação de uma forma diferente.
Não como assistencialismo.
Não como filantropia.
Não como simples desengano de consciência.
Não como uma ajuda cujo impacto prático é incerto.
A Unibes vê doação como dar ação.
Ação que se vê.
Ação que se melhora continuamente.
Ação que se mede para que crianças, jovens,
famílias e idosos necessitados conquistem
sua autonomia, e transformem em agentes
de suas próprias ações. Inspirada pelos princípios
da tshedaká (justiça social) e ancorada por anos
de experiência e eficiência comprovadas.
A Unibes possibilita que você dê ação de três formas:
Via Unibes Social, com contribuições financeiras.
Via Unibes Bazar, com objetos roupas móveis ou imóveis
e via Unibes Cultural, com as leis de incentivo à cultura.
Porque doação sem ação é apenas um ato de fé.*

#eudouação



Missão

Desenvolver e implantar projetos nas áreas de assistência social, apoio à educação, à qualidade de vida e à cultura para promover autonomia, respeitando os princípios judaicos das boas ações e da justiça social.

Visão

Gerar oportunidades para que as pessoas desenvolvam autonomia e transformem a própria história.

Valores

*Compromisso com o ser humano;
Credibilidade e transparência;
Pensamento inovador,
Ética nas ações;
Respeito a funcionários e voluntários;
Otimização de recursos.*



Unibes SOCIAL

Centro de Educação Infantil Betty Lafer

Rua Jorge Velho, 96 - Bom Retiro, São Paulo - SP, 01124-040

Centro da Criança e do Adolescente

Rua Doutor Pedro Vicente, 569 - Luz, São Paulo - SP, 01109-010

Centro de Desenvolvimento Social e Produtivo para Jovens

Rua Doutor Pedro Vicente, 569 - Luz, São Paulo - SP, 01109-010

Serviço de Assistência Social à Família

Rua Cristina Tomás, 160, São Paulo - SP, 01129-020

DigiLab (Telecentro)

Rua Cristina Tomás, 160, São Paulo - SP, 01129-020

Centro Dia para Idosos

Rua Rodolfo Miranda, 287 - Bom Retiro, São Paulo - SP, 01121-010

Núcleo de Convivência para Idosos

Rua Rodolfo Miranda, 287 - Bom Retiro, São Paulo - SP, 01121-010

Sede Unibes

Rua Rodolfo Miranda, 287 - Bom Retiro, São Paulo - SP, 01121-010

Unibes BAZAR

Unibes Bazar - Bom Retiro

Rua Rodolfo Miranda, 293 e 294 Bom Retiro, São Paulo - SP, 01121-010

Rua Prates, 863 - Bom Retiro, São Paulo - SP, 01121-010

Rua Guarani, 63 - Bom Retiro, São Paulo - SP, 01123-040

Unibes Bazar - Santana

Rua Voluntários da Pátria, 2286 São Paulo - SP, 02010-820

Unibes Bazar - Lapa

Rua Dronsfield, 170 São Paulo - SP, 05074-000

Unibes Bazar - Brás

Avenida Celso Garcia, 165 São Paulo - SP, 03015-000

Unibes CULTURAL

Rua Oscar Freire, 2500 - Sumaré, São Paulo - SP, 05409-012





Crianças brincando no pátio do Centro de Educação infantil Betty Lafer



Atividades pedagógicas



Oficinas de brincadeiras

Centro de Educação Infantil Betty Lafer

200 crianças, com idade entre dois e cinco anos, são alunas do Centro de Educação Infantil Betty Lafer, administrado pela Unibes em parceria com a Secretaria Municipal de Educação de São Paulo. No período da manhã, elas realizam atividades pedagógicas de acordo com o calendário oficial da Prefeitura de São Paulo. À tarde, as crianças participam de oficinas recreativas com jogos, contação de histórias, brincadeiras, leitura e arte. Os alunos também têm acompanhamento nutricional e recebem tratamento odontológico em consultório instalado dentro do próprio Centro de Educação Infantil.

Centro da Criança e do Adolescente

Cerca de 700 crianças e adolescentes, de 6 a 14 anos de idade, que estudam na rede pública escolar, são atendidos no contraturno escolar. O programa é oferecido pela Unibes em parceria com a Secretaria Municipal de Assistência e Desenvolvimento Social de São Paulo e empresas privadas. Antes ou após o horário regular da escola, essas crianças e jovens passam um período no Centro da Criança e do Adolescente onde participam de diversas atividades como oficinas de dança, teatro, artes, leitura, acompanhamento escolar, xadrez, contação de histórias, convivência esportiva, futebol, vôlei, judô, música, orquestra e coral. Além disso, os assistidos podem tomar café da manhã, almoçar e fazer um lanche no horário da manhã e da tarde.



Convivência recreativa



Oficina de dança



Aula de judô

Centro de Desenvolvimento Social e Produtivo para Jovens

O Programa de Desenvolvimento Social e Produtivo atende anualmente cerca de 700 jovens que recebem capacitação com carga horária mínima de 600 horas e duração de seis meses. O programa, realizado em parceria com a Secretaria Municipal de Assistência e Desenvolvimento Social de São Paulo, oferece aos jovens o curso de Hotelaria, Web Designer, Rotinas de Escritório, Montagem e Manutenção de Computadores e Atendimento em Restaurante. O curso é dividido em dois módulos: básico e específico. O primeiro busca o aprimoramento de habilidades comportamentais e

aborda conceitos como cidadania, responsabilidade, valorização do trabalho e respeito à diversidade cultural. O módulo específico conta com o apoio de empresas parceiras e tem a finalidade de estimular a capacitação profissional por meio de oficinas práticas. O programa ainda oferece orientação e encaminhamento dos formandos para entrevistas de emprego nas empresas parceiras, além de apoiar 150 jovens aprendizes. Atualmente, 70% dos alunos que concluem o programa conseguem entrar no mercado de trabalho.



Palestra parceira Abbott para alunos do profissionalizante



Palestra Girls Education para Outubro Rosa

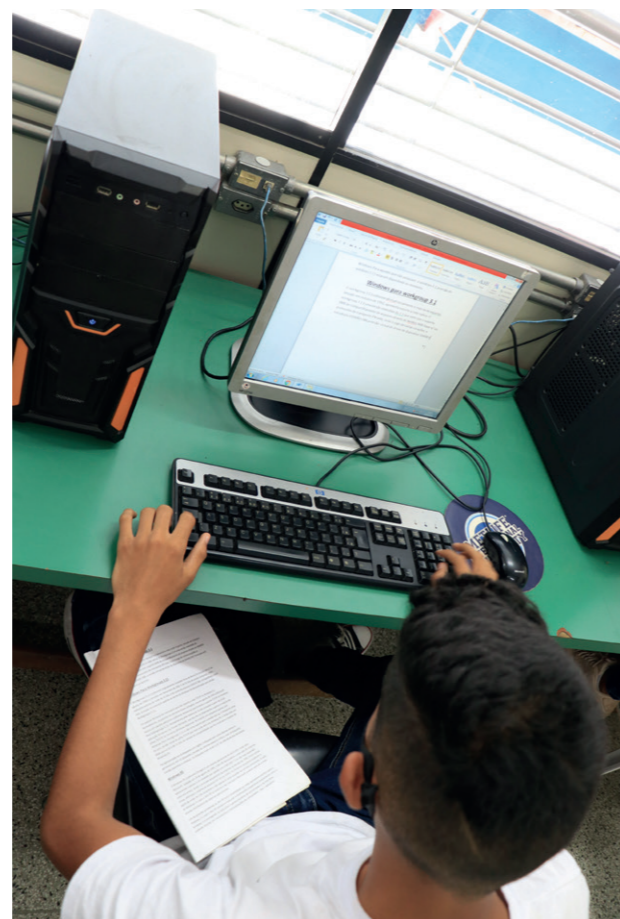

Aulas de informática



Aula de artesanato

Serviço de Assistência Social à Família

2.500 famílias são atendidas pelo Serviço de Assistência Social que promove caminhos para a melhoria da situação socioeconômica de grupos familiares em situação de fragilidade ou risco social. O programa reforça vínculos afetivos por meio da orientação para a resolução de conflitos e é feito em parceria com a Secretaria Municipal de Assistência e Desenvolvimento Social.

As famílias usuárias do programa residem na região central de São Paulo. Essas pessoas são cadastradas nos programas públicos de transferência de renda e os assistentes sociais

da Unibes realizam um trabalho em campo para verificar as condições e as necessidades de cada família assistida.

A partir desse trabalho é possível ajudar a fortalecer os vínculos familiares e comunitários, promover o conhecimento dos direitos sociais e o acesso a serviços públicos, além de fazer o encaminhamento da população aos centros de saúde para tratar de doenças físicas e mentais. Também são realizados projetos voltados à capacitação e ao empreendedorismo para que as famílias possam ter mais autonomia financeira.

DigiLab (Telecentro)

O Telecentro, em parceria com a Secretaria Municipal de Inovação e Tecnologia, é um espaço público com acesso gratuito às tecnologias da informação e comunicação, com computadores conectados à internet e disponíveis para múltiplos usos, incluindo cursos e navegação assistida e monitorada.

As atividades oferecidas são abertas a qualquer pessoa e fornecem informações básicas de informática, como os

principais recursos de pesquisa e entretenimento. Os conceitos apresentados buscam habilitar, aperfeiçoar e interagir com o mundo da tecnologia.

O objetivo é promover a autonomia no desenvolvimento social e econômico criando oportunidades de inclusão digital aos cidadãos, de forma a possibilitar o real exercício da cidadania.



Aula de culinária

Núcleo de Convivência para Idosos

90 pessoas com mais de 60 anos frequentam o Núcleo de Convivência para Idosos da Unibes. O espaço de socialização e lazer tem como foco ações que estimulam a autonomia e promovem um envelhecimento ativo e saudável. Entre as atividades oferecidas na unidade, estão oficinas de arte e artesanato; aulas de coral, de dança e ginástica; programas intergeracionais; além de jogos de tabuleiro, palestras, passeios culturais e celebrações de festividades.

Centro Dia para idosos

O Centro Dia é um serviço de cuidados diurnos oferecidos a 30 idosos semidependentes que acontece em parceria com a Prefeitura de São Paulo. No Centro, os idosos que não têm com quem passar o dia recebem alimentação e participam de atividades que promovem o bem-estar e o lazer. O grupo conta ainda com serviços multidisciplinares para o atendimento de suas necessidades especiais.



Aula de ginástica

Adote um Futuro

O programa Adote um Futuro é uma iniciativa que ajuda a financiar as atividades extracurriculares de crianças e adolescentes entre 2 a 15 anos. O projeto é oferecido pela Área da Criança e do Adolescente da Unibes e impacta diretamente na formação educacional dos contemplados.

Os doadores inscritos no programa contribuem com uma mensalidade e o valor arrecadado é destinado para cobrir os custos de passeios e práticas culturais. Atualmente, mais de 500 crianças são apoiadas pelo programa e mais de 300 ainda buscam apoiadores para suas atividades culturais.

Seja um apoiador do programa Adote um Futuro: (11) 3227-0598 ou adoteumfuturo@unibes.org.br

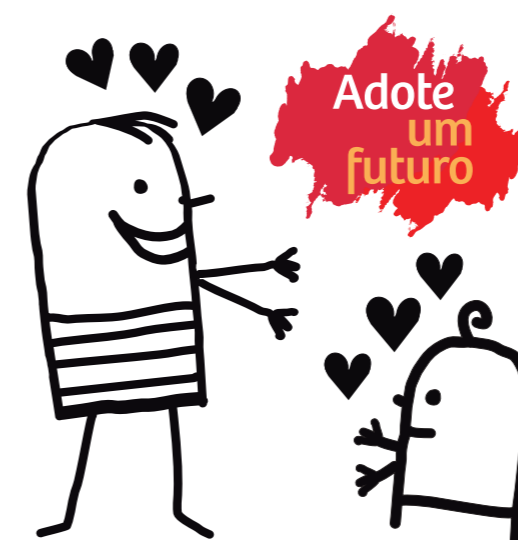

Unibes Universitário

O Unibes Universitário é um programa que oferece aos jovens da comunidade judaica e comunidade maior oportunidade de realizar um curso de ensino superior, acompanhamento pedagógico, ciclo de palestras relacionadas ao mercado de trabalho e principalmente recebem bolsa de até 50% da mensalidade para realizarem o curso de graduação. 79 jovens este ano estão dentro do programa Unibes Universitário, programa mantido por doadores e parceiros, que entendem o quanto a educação é a base do futuro e que acima de tudo, os estudos e o convívio social auxiliam no desenvolvimento da disciplina, planejamento, sentido de prosperidade e realização.

Unibes Empregabilidade

O programa Empregabilidade faz a conexão entre pessoas atendidas na Unibes em busca de uma oportunidade profissional e empresas que estejam com vagas disponíveis para novos funcionários ou prestadores de serviço.

Este ano, mais de 360 currículos foram cadastrados no banco de dados, dos quais 18% foram recolocados no mercado de trabalho.

Com essa intermediação, o programa visa transformar vidas, oportunizar novos conhecimentos e experiências e melhores condições de trabalho e renda às pessoas atendidas na instituição.

Serviço de Assistência Social à Família - Comunidade Judaica

1300 famílias da comunidade judaica recebem assistência de um programa próprio na Unibes que fornece apoio e promove a autonomia.

O programa também orienta e dá ferramentas para que os beneficiados entendam os caminhos por onde seguir e voltem a ser protagonistas de suas histórias. Para cada usuário é realizado um plano individualizado por meio de um estudo social.

O objetivo da ação é construir junto ao beneficiado um planejamento para que ele possa entender sua situação de uma forma diferente e, com isso, remanejar suas atividades e prioridades. A proposta do trabalho tem como fundamento garantir amparo e acolhimento. Entre as atividades do serviço estão:



Cestas Pessach

- Atendimento da assistência social na sede da Unibes, remotamente por telefone e por visitas domiciliares.
- Encaminhamento para a rede de atendimento odontológico, médico e hospitalar em instituições parceiras.
- Atendimento psicológico e psiquiátrico por profissionais especializados.
- Participação no Núcleo de Convivência, que reúne mais de 90 idosos com atividades diversas, de forma presencial e virtual.
- Comemoração das principais festas judaicas na sede da Unibes, com participação de líderes da comunidade e rabinos.
- Programa advocacia para auxílio jurídico.
- Encaminhamento para o Programa Empregabilidade para que o usuário volte a ter autonomia financeira.
- Serviços especializados para idosos.
- Letramento digital para os idosos e seus familiares.

Unibes Sobreviventes do Holocausto

Em parceria com a Claims Conference, uma instituição baseada em Nova Iorque, EUA, a Unibes atua para melhorar a qualidade de vida de Sobreviventes do Holocausto que vivem em situação de vulnerabilidade e cujos rendimentos são insuficientes para atender às suas necessidades em saúde.

A assistência social às vítimas judias do nazismo é mantida por meio de fundos provenientes da Conferência sobre Reparações Materiais Judias contra a Alemanha (“Claims Conference”). Adicionalmente, a assistência às vítimas judias do nazismo é também proveniente do URO Charitable Trust Limited.

Em 2019, o serviço realizado pela Unibes, recebeu, pela segunda vez consecutiva, a Bandeira Verde concedida pelos auditores da Claims Conference, que avaliaram a documentação e os procedimentos da instituição. A avaliação desse trabalho proporcionou um aumento no aporte de recursos para os sobreviventes. A Unibes foi a única instituição da América Latina e uma das poucas no mundo a receber este reconhecimento. Atualmente, 205 idosos são ajudados pelo programa.

Unibes KAVOD

O Programa KAVOD nasceu com recursos obtidos através de doadores que ajudam famílias da comunidade judaica em situação de vulnerabilidade. O projeto visa ao desenvolvimento de novas habilidades para trazer mais autonomia para os participantes, que são incentivados a empreender e gerar a sua própria renda através de oficinas de capacitação.

Para fazer parte do programa, é necessário realizar um trabalho multidisciplinar para identificar as principais habilidades do usuário para que o encaminhamento seja adequado. São núcleos produtivos, como, as oficinas manuais que estimulam a criatividade, atividades de coordenação motora e senso de empreendedorismo para o retorno ao mercado de trabalho e as oficinas culinárias, que desenvolvem e ensinam as práticas alimentares eficazes, conhecendo os diferentes processos relacionados à alimentação e manuseio adequado até o momento da venda.



Oficinas manuais

Unibes BAZAR

Business que gera autonomia e sustentabilidade para a instituição



Neste ano, o Unibes Bazar recebeu doação de 3 caminhões



Compradora do Unibes Bazar - Lapa

Lojas Físicas

Há 50 anos, o Unibes Bazar atua no varejo social com doações de qualquer tipo e de diversas categorias. Atualmente, são sete lojas físicas em São Paulo e uma loja virtual. Toda doação arrecadada é destinada previamente às pessoas atendidas pela Unibes e o excedente é disponibilizado às lojas do Unibes Bazar e loja virtual. Mais do que incentivar o reuso, a venda dos produtos é revertida inteiramente para a manutenção dos projetos sociais da instituição.

Neste ano, o Unibes Bazar recebeu doação de três caminhões, o que totaliza em 12 caminhões de sua frota que realizam a retirada das doações em São Paulo e grande São Paulo e exerce toda parte logística de abastecimento nas lojas. Com essa frota a capacidade de retirada expandiu em 30%

dando agilidade no processo logístico.

A parte estrutural das lojas também passou por transformações com a padronização da identidade visual das fachadas, aumento no quadro de funcionários, além dos treinamentos constantes que são oferecidos para aperfeiçoar a experiência com o consumidor. O Centro de Distribuição também ganhou 30% na produtividade mensal com a repaginação em sua estrutura, além da implantação dos indicadores de gestão para o mapeamento das ações enriquecendo ainda mais o alcance das métricas de resultados.

Lançamento

E-commerce Unibes Bazar

O período de pandemia também nos levou ao lançamento da loja virtual do Unibes Bazar no início deste ano. De olho no consumo consciente e no impacto socioambiental positivo, o e-commerce recebe uma curadoria de produtos usados em ótimo estado de conservação, de marcas conhecidas com preços acessíveis e a venda online das peças doadas aumenta o ciclo de vida dos produtos, além de diminuir assim o impacto de resíduos no planeta.

O novo canal de vendas é também uma alternativa a mais da instituição, que impacta diretamente nos projetos sociais da Unibes com a reversão de 100% da renda distribuída internamente para a manutenção dos programas, assim como o desenvolvimento de uma nova segmentação de público trazendo a visibilidade que o Unibes Bazar precisava o meio digital.



Parte Interna loja Unibes Bazar



Loja virtual Unibes Bazar

7 lojas físicas
1 loja virtual
12 caminhões para retirar as doações

O agente transformador que potencializa a autonomia do conhecimento



Coral da Unibes ensaiando no auditório da Unibes Cultural

Inovação e Cultura

Desde 2015, a Unibes Cultural atua como um dos principais hubs de inovação e cultura da cidade de São Paulo. Além de representar um programa sólido de exposições e eventos na cena cultural, o instituto funciona como um agente transformador, provocando reflexões sobre a potencialização do empreendedorismo criativo e das causas sociais ao convergir, conectar e distribuir cultura.

Não é à toa que a transparência dos resultados tornam a Unibes uma referência do terceiro setor no Brasil e a Unibes Cultural como um dos difusores de diversos conhecimentos.

A Unibes Cultural conta com uma programação variada que se desdobra em shows, exposições, palestras, atividades para o público infantil e teatro, debates, encontros e reflexões para todos que querem ajudar a construir uma cidade mais preparada para o futuro.

Nesse momento de pandemia, a Cultural se adaptou ao formato online até que os eventos presenciais pudessem retornar de forma gradual. O público teve o acesso a uma programação digital variada, mantendo viva suas atividades culturais.

Voluntariado

Um pilar essencial da instituição

A Unibes acredita que cada pessoa tem um jeito próprio de ser um agente transformador. Há 106 anos, a instituição aposta no poder do voluntariado para o fortalecimento das atividades essenciais da entidade.

Os colaboradores atuam diretamente na gestão junto com os membros do conselho deliberativo, fiscal e da diretoria. Além do envolvimento com diversos programas, os voluntários operam na captação de recursos, participação em eventos e

também na divulgação da organização.

Em 2021, o voluntariado foi um grande aliado para o nosso trabalho de promoção do bem-estar social. Continuamos com as atividades online e com as ações presenciais que retornam gradualmente.

Todos os serviços que oferecemos continuam impactando positivamente a jornada das pessoas em situação de vulnerabilidade e risco social.

Parcerias

Parceiros, relacionamentos duradouros e de sucesso

Conexões verdadeiras, contínuas e duradouras. É assim que podemos definir o papel dos parceiros na manutenção dos programas da nossa instituição.

Os recursos chegam por meio de patrocínios, financiamentos de projetos, parcerias, doações de produtos e serviços. Entre as atividades desenvolvidas pela área, destacam-se a construção de relacionamento e a sensibilização dos potenciais financiadores.

O papel desta área é crucial para o alinhamento dos projetos, além do desenvolvimento de canais de comunicação que asseguram a imagem, valores e a transparência que a Unibes possui.

Órgãos que apoiam a Unibes:

- Prefeitura de São Paulo
- Secretaria Municipal de Assistência e Desenvolvimento Social
- Secretaria Municipal da Educação
- Secretaria Municipal de Inovação e Tecnologia
- Secretaria Municipal de Cultura
- Secretaria de Desenvolvimento Social do Estado de São Paulo

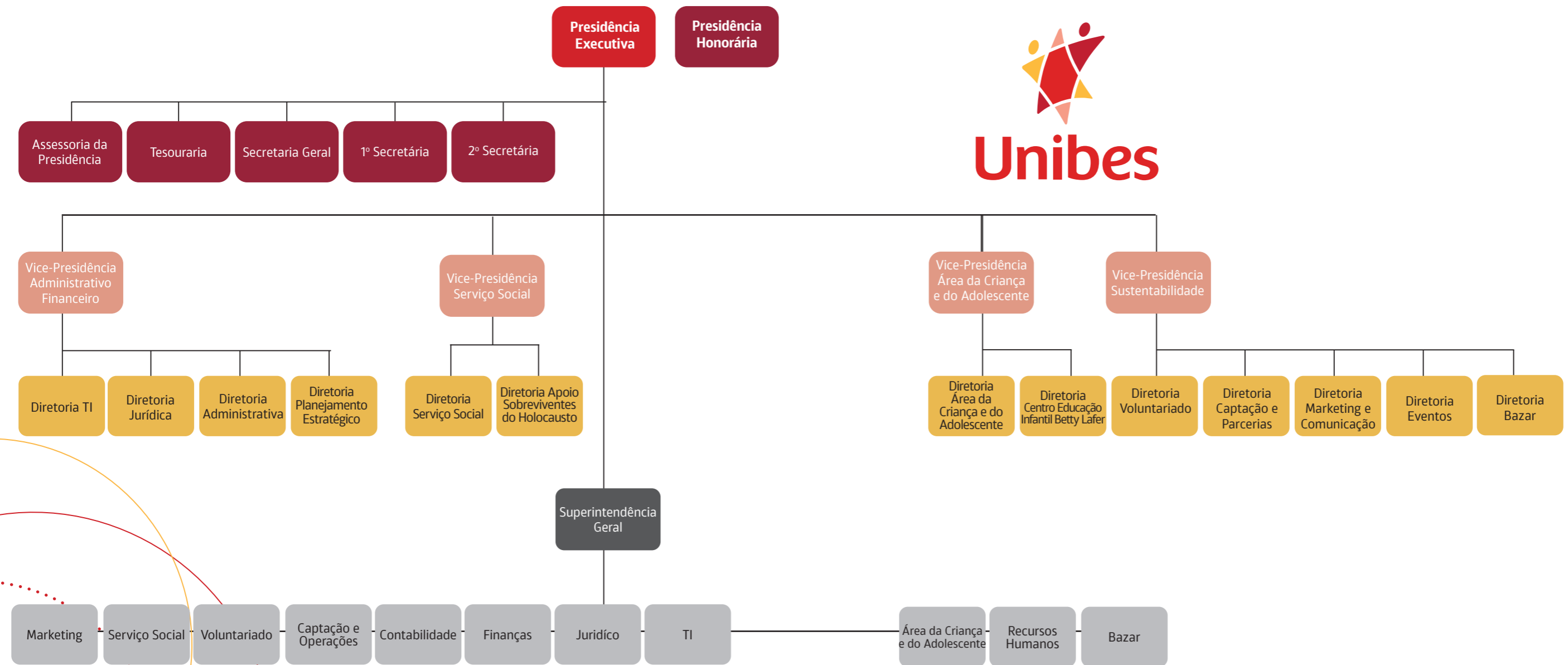

Presidente Executiva

Denise Zaclis Antão

Conselho Deliberativo

Presidente Celso Lafer

Abram Abe Szajman, Bóris Ber,
Claudio Luiz Lottenberg,
Denise Goldfarb Terpins, Israel Vainboim,
Jayme Brasil Garfinkel, Léo Krakowiak,
Luis Stuhlberger, Marcos Arbaitman,
Meyer Joseph Nigri e Teresa Marco Nigri.

Conselho Fiscal

Mauricio Lafer Chaves, Renato Ejnisman,
Ricardo Radomysler, Uri Eric Arazi
e Ury Rabinovitz.

Presidente Honorária

Anita Schuartz

Vice-Presidentes

Gabriel Zitune, Liora Steinberg Alcalay,
Maria Albuquerque Zanforlin,
Patricia Lerner Sereno.

Diretores

Ahuva Bruria Flit, Breno Zolko,
Carmen Schivartche, Daniel Augusto Motta,
Fanny Michaan Terepins, Ida Regina Ebel Cohen,
Juliana Steinberg Kanas, Lísias Lauretti,
Moshe Sendacz, Nicole Sonder Rouben
e Susana Koln.

Conselho Vitalício

Abrão Goloborotko, Anna Jakobowicz,
Anita Schuartz, Antonieta Felmanas,
Beirel Zukerman, Bruno Laskowsky,
Carlos Shehtman, Célia Kochen Parnes,
David Stuhlberger, Dora Lucia Brenner,
Kurt Wissman, Luiz Jayme Zaborowsky,
Marcos Kertzmann, Moisés Mirocznik,
Moysés Waldsztein, Nathan Herchkovici,
Oscar Juziuk e Regina First.

Conselho Consultivo

Abram Berland, Abrão Bernardo Zweiman,
Airtton Sister, Alberto Blay, Carlos Schuartz,
Chulamit, Terepins, Edgar Gleich,
Ester Adriana, Gottschalk,
Etejane Hepner Coin, Eugênio Vago,
Fernando Blay, Fernando Ferrari Duch,
Gilberto Tanos Natalini, Harry Davidowicz,
Israel Grytz, Jack Leon Terpins,
Jacques Sarfatti, Jairo Okret, Jayme Blay, Joel
Rechtman, Lilia Klabin Levine, Luis Gaj, Luiz
Kignel, Marcelo Felberg, Mario Fleck, Mendel
Lukower Neto, Moisés Singal Gordon, Naum
Rotenberg, Nessim Hamaqui,
Ricardo Berkiensztat, Roberto Davidowicz,
Rubens Gorski, Sidney Birman, Stela Yara Blay
e Susana Irene Steinberg.

● ● ● **Unibes**
Como ajudar



Doe

(11) 3123-7300 ramal 7333, WhatsApp (11) 99254-7025
ou unibesdoador@unibes.org.br

Seja um parceiro corporativo

(11) 3123-7300 ramal 7358, WhatsApp (11) 96928-4463
ou parcerias@unibes.org.br

Doe para o Unibes Bazar

WhatsApp (11) 96929-4660, (11) 99328-8398,
pelo telefone (11) 3311-7266 ou bazar@unibes.org.br

Seja um voluntário

(11) 3123-7357 ou voluntariado@unibes.org.br

Contrate nossos jovens

(11) 3227-0598 ou capacitacaoprofissional@unibes.org.br

Seja um apoiador do programa Adote um Futuro

(11) 3227-0598 ou adoteumfuturo@unibes.org.br

Patrocine projetos culturais

(11) 3065-4333 ou marketing@unibescultural.org.br

Siga nossas redes

 /unibes  @UnibesOficial  @Unibes  @Unibesbazar  @UnibesCultural

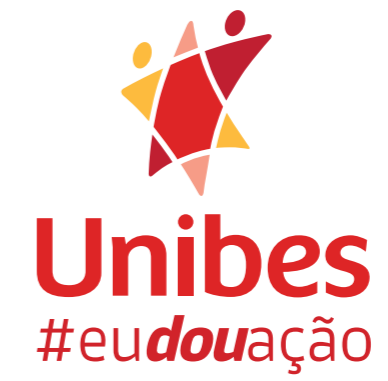
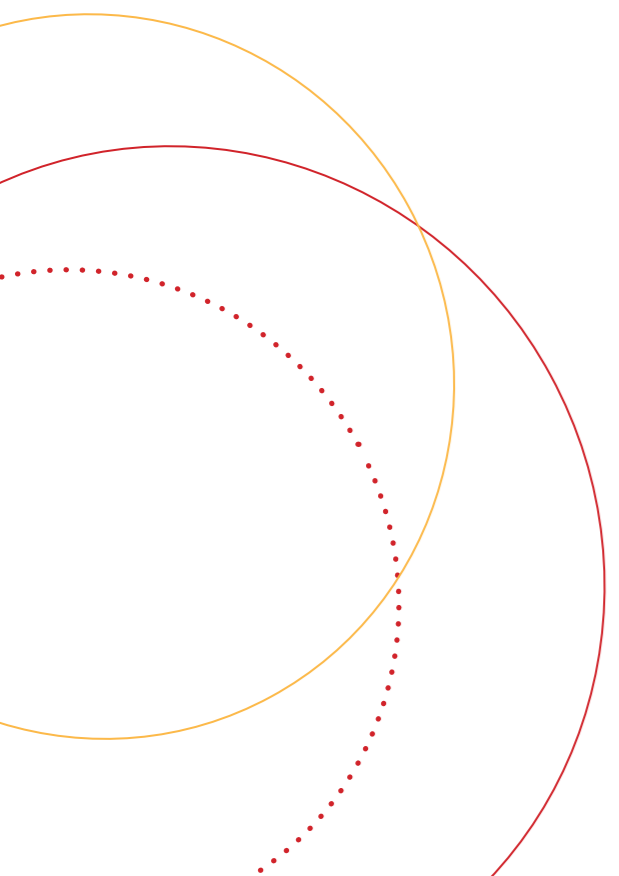



Unibes

